



ҚАЗАҚСТАН РЕСПУБЛИКАСЫ
ЭКОЛОГИЯ ЖӘНЕ ТАБИҒИ РЕСУРСТАР МИНИСТРЛІГІ
«КАЗГИДРОМЕТ» РМК

ҒЫЛЫМИ-ЗЕРТТЕУ ОРТАЛЫҒЫ

КАСПИЙ ТЕҢІЗІНІҢ № 17 БЮЛЛЕТЕНІ

2026 ж. 24 сәуір, жұма

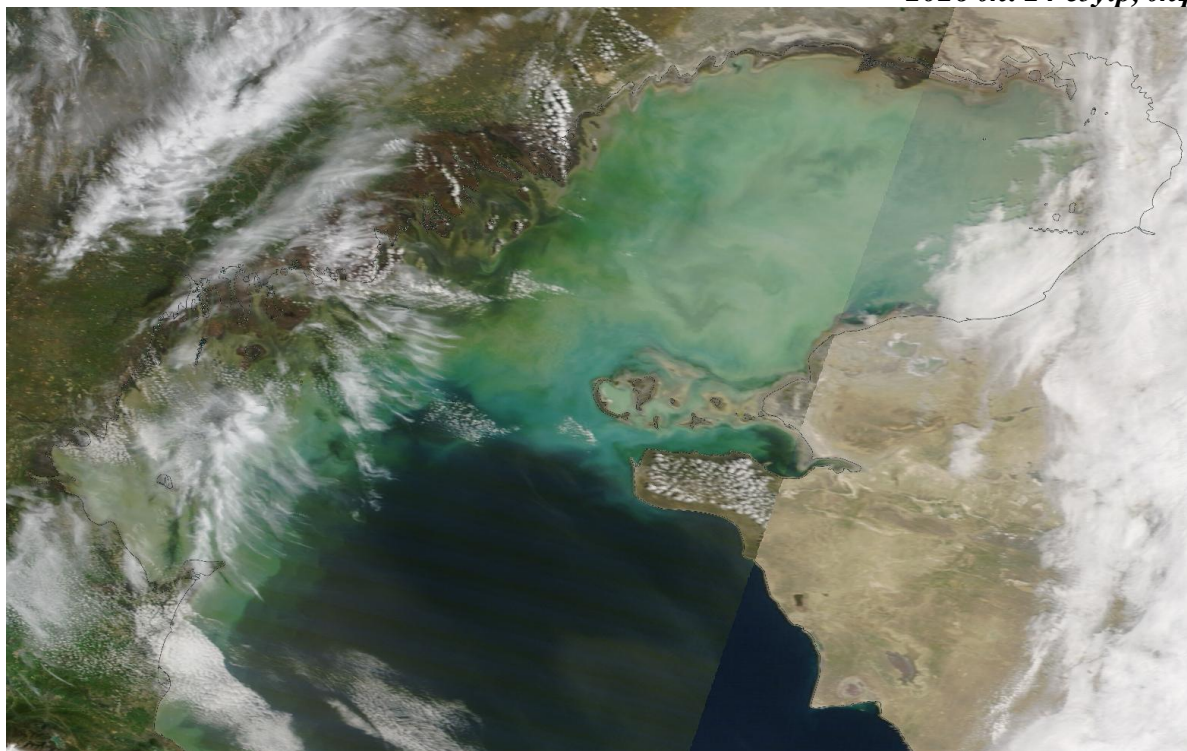

1-сурет. 2026 ж. 22 сәуір ғарыштан түсірілген Каспий теңізінің
NASA/GSFC фотосуреті

**2026 Ж. 23 – 28 СӘУІР АРАЛЫҒЫНА АРНАЛҒАН
КАСПИЙ ТЕҢІЗІНІҢ ОРТАҢҒЫ БӨЛІГІ ДЕҢГЕЙІНІҢ ЖӘНЕ
ЖЕЛШЕГЕРМЕ ЖӘНЕ ЖЕЛКӨТЕРМЕ ҚҰБЫЛЫСТАРЫНЫҢ
БОЛЖАМЫ**

ТЕҢІЗ ДЕҢГЕЙІ.

23 – 28 сәуір аралығында теңіз деңгейінің минус 29,47 м шамасында ауытқуы күтілуде. Теңіз деңгейінің ауытқу диапазоны минус 29,10 м-ден минус 29,71 м аралығында болуы мүмкін.

2-суретте Каспий теңізінің Ортаңғы бөлігіндегі әртүрлі нүктелердегі теңіз деңгейінің болжамды мәндерінің графигі көрсетілген.

ЖЕЛШЕГЕРМЕ-ЖЕЛКӨТЕРМЕ ҚҰБЫЛЫСТАР.

Форт-Шевченко, Құрық, Саура, Фетисово, Ақтау, Песчаный және Махачкала аймағында желшегерме және желкөтерме құбылыстары күтілмейді, теңіз деңгейінің ауытқуы **14 см-ден аспайды.**

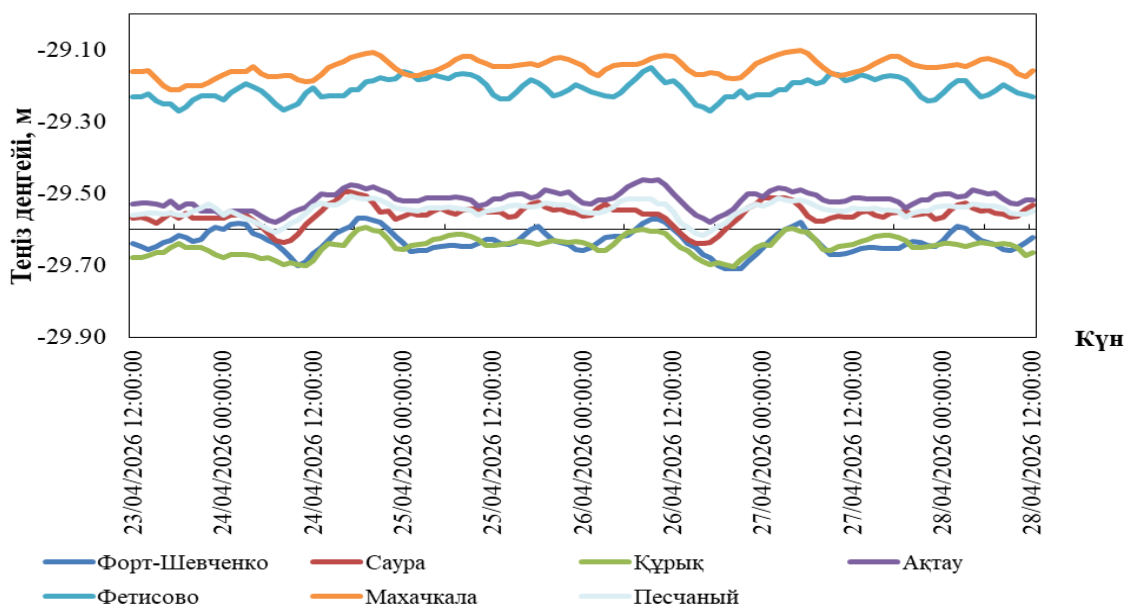

2-сурет. Орта Каспий пункттеріндегі теңіз деңгейінің болжамы

2026 Ж. 23 – 28 СӘУІР АРАЛЫҒЫНА АРНАЛҒАН КАСПИЙ ТЕҢІЗІНІҢ СОЛТҮСТІК БӨЛІГІ ДЕҢГЕЙІНІҢ ЖӘНЕ ЖЕЛШЕГЕРМЕ- ЖЕЛКӨТЕРМЕ ҚҰБЫЛЫСТАРЫНЫҢ БОЛЖАМЫ

ТЕҢІЗ ДЕҢГЕЙІ.

Қарастырылған уақыт аралығында теңіз деңгейінің минус 29,34 м шамасында ауытқуы күтілуде. Теңіз деңгейінің ауытқу диапазоны минус 29,13 м-ден минус 29,71 м аралығында болуы мүмкін.

3-суретте Каспий теңізінің Солтүстік бөлігіндегі әртүрлі нүктелердегі теңіз деңгейінің болжамды мәндерінің графигі көрсетілген.

ЖЕЛШЕГЕРМЕ-ЖЕЛКӨТЕРМЕ ҚҰБЫЛЫСТАР.

Құлалы, Тюлений, Пешной аймағында желшегерме және желкөтерме құбылыстары күтілмейді, теңіз деңгейінің ауытқуы **14 см-ден аспайды**.

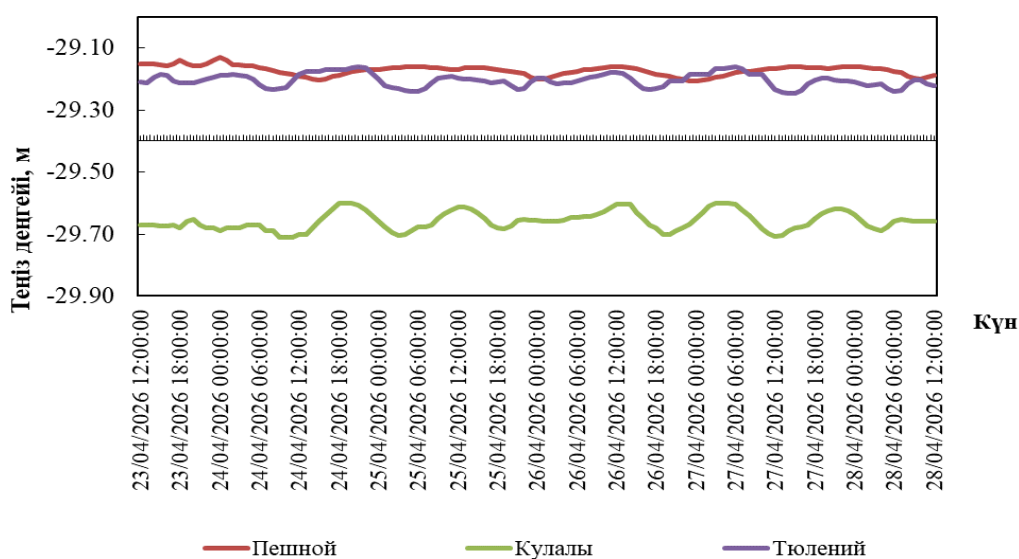

3-сурет. Солтүстік Каспий пункттеріндегі теңіз деңгейінің болжамы

ҚАЗАҚСТАН ЖАҒАЛАУЫНЫҢ ӘРТҮРЛІ ПУНКТТЕРІНДЕ БОЛАТЫН ТЕҢІЗ ДЕҢГЕЙІНІҢ БОЛЖАМАЛЫ МӘНДЕРІ

Пункттың атауы	Ең жоғары		Ең төмен		Орташа
	теңіз деңгейі, см (БЖ м)	күні, уақыты. ГОУ*	теңіз деңгейі, см (БЖ м)	күні, уақыты. ГОУ*	теңіз деңгейі, см (БЖ м)
Орта Каспий					
Форт Шевченко	-157 (-29,57)	24/04/2026 18:00:00	-171 (-29,71)	26/04/2026 19:00:00	-163 (-29,63)
Саура	-150 (-29,50)	24/04/2026 16:00:00	-164 (-29,64)	26/04/2026 15:00:00	-156 (-29,56)
Құрық	-160 (-29,60)	24/04/2026 19:00:00	-170 (-29,70)	26/04/2026 20:00:00	-165 (-29,65)
Ақтау	-146 (-29,46)	26/04/2026 10:00:00	-158 (-29,58)	24/04/2026 07:00:00	-152 (-29,52)
Фетисово	-115 (-29,15)	26/04/2026 09:00:00	-127 (-29,27)	26/04/2026 17:00:00	-121 (-29,21)
Песчаный	-151 (-29,51)	24/04/2026 18:00:00	-162 (-29,62)	26/04/2026 17:00:00	-155 (-29,55)
Махачкала	-110 (-29,10)	27/04/2026 05:00:00	-121 (-29,21)	23/04/2026 17:00:00	-115 (-29,15)
Солтүстік Каспий					
Пешной	-113 (-29,13)	24/04/2026 00:00:00	-121 (-29,21)	27/04/2026 00:00:00	-117 (-29,17)
Құлалы	-160 (-29,60)	24/04/2026 18:00:00	-171 (-29,71)	24/04/2026 09:00:00	-166 (-29,66)
Тюлений	-116 (-29,16)	27/04/2026 06:00:00	-125 (-29,25)	27/04/2026 14:00:00	-120 (-29,20)

ГОУ*- гринвич орташа уақыты

2026 Ж. 16 – 22 СӘУІР АРАЛЫҒЫНДАҒЫ ТЕҢІЗ ДЕҢГЕЙІНІҢ ЖАҒДАЙЫНА ШОЛУ

Қазгидрометтің Пешной, Құлалы аралы теңіз станциялары мен посттарының, сондай-ақ Росгидрометтің (Тюлений аралы) жедел мәліметтері бойынша, Каспий теңізінің солтүстік бөлігінде теңіз деңгейінің орташа мәні минус 29,33 м-ге, ең жоғарғы мәні минус 29,08 м-ге, ең төменгі мәні минус 29,69 м-ге сәйкес келді.

Қазгидрометтің Форт-Шевченко, Ақтау, Фетисово, Саура, Құрық, Песчаный теңіз станциялары мен посттарының және Росгидрометтің (Махачкала) жедел мәліметтері бойынша, Каспий теңізі суы терең бөлігінде деңгейінің орташа мәні минус 29,51 м-ге, ең жоғарғы мәні минус 29,06 м-ге, ең төменгі мәні минус 29,92 м-ге сәйкес келді.

**СОЛТҮСТІК-ШЫҒЫС ЖАҒАЛАУДАҒЫ ЖЕЛШЕГЕРМЕ-ЖЕЛКӨТЕРМЕ
ҚҰБЫЛЫСТАРЫНЫҢ ҚАУІП-ҚАТЕР ӨЛШЕМДЕРІ**

	Көтерілу/Төмендеу, см	Сипаттамасы***	Салдары
Желкөтерме	50	Өте қиын кезең	жағалаудың су басуы 5 км-ге дейін
	65	Қауіпті	бөгеттер мене үйлердің су басуы 10 км дейін
	110	Аса қауіпті	жағалаудың су басуы, бөгеттердің және үйлердің су басуы 10 км астам
Желшегерме	-50	Өте қиын кезең	кішкене кемелердің жүзуінің қиындауы
	-65	Қауіпті	кішкене және орта кемелердің жүзуінің қиындауы
	-100	Аса қауіпті	кемелер қайынға тұрып қалуы мүмкін

**Есептік сипаттамалар "Қазгидромет" РМК-да Каспий теңізінің жағдайына бейімделген Mike 21 Flow Model моделінің гидродинамикалық модулін пайдалану кезінде алынды. Есептеу барысында теңіз деңгейін бақылау мәлеметтері және 24-120 сағаттың қысым алабының сандық болжауы пайдаланылған.*

***Ерекше белгілерді анықтаған кезде жергілікті жағдайлар есепке алынды.*

****Желшегерме-желкөтерме құбылыстары биіктігінің өте қиын кезеңі 50% қамтамасыздықпен, қауіпті - 25% қамтамасыздығымен, аса қауіпті - 2 % қамтамасыздығымен анықталды. Есептеу 1940-2020 жж. Т. Пешной деректері бойынша жасалған.*

БЖ – Балтық жүйесі

Бюллетень Каспий теңізінің гидрометеорологиялық зерттеулер басқармасында
құрастырылды

*Мекенжайы: 010000, Астана, Мәңгілік Ел даңғ. 11/1, Тел.: 279-83-12
e-mail: ugmikm@meteo.kz*

Бюллетеньдегі материалдарды пайдаланған кезде міндетті түрде
«Қазгидромет» РМК-ге сілтеме жасау керек.
