



ҚАЗАҚСТАН РЕСПУБЛИКАСЫ
ЭКОЛОГИЯ ЖӘНЕ ТАБИҒИ РЕСУРСТАР МИНИСТРЛІГІ
«ҚАЗГИДРОМЕТ» РМК

ҒЫЛЫМИ-ЗЕРТТЕУ ОРТАЛЫҒЫ

КАСПИЙ ТЕҢІЗІНІҢ № 14 БЮЛЛЕТЕНІ

2026 ж. 03 сәуір, жұма



1-сурет. 2026 ж. 02 сәуір ғарыштан түсірілген Каспий теңізінің
NASA/GSFC фотосуреті

**2026 Ж. 02 – 07 СӘУІР АРАЛЫҒЫНА АРНАЛҒАН
КАСПИЙ ТЕҢІЗІНІҢ ОРТАҢҒЫ БӨЛІГІ ДЕҢГЕЙІНІҢ ЖӘНЕ
ЖЕЛШЕГЕРМЕ ЖӘНЕ ЖЕЛКӨТЕРМЕ ҚҰБЫЛЫСТАРЫНЫҢ
БОЛЖАМЫ**

ТЕҢІЗ ДЕҢГЕЙІ.

02 – 07 сәуір аралығында теңіз деңгейінің минус 29,50 м шамасында ауытқуы күтілуде. Теңіз деңгейінің ауытқу диапазоны минус 29,13 м-ден минус 29,93 м аралығында болуы мүмкін.

2-суретте Каспий теңізінің Ортаңғы бөлігіндегі әртүрлі нүктелердегі теңіз деңгейінің болжамды мәндерінің графигі көрсетілген.

ЖЕЛШЕГЕРМЕ-ЖЕЛКӨТЕРМЕ ҚҰБЫЛЫСТАР.

Форт-Шевченко, Саура, Фетисово, Ақтау, Песчаный және Махачкала аймағында желшегерме және желкөтерме құбылыстары күтілмейді, теңіз деңгейінің ауытқуы **14 см-ден аспайды.**

Құрық станциясында теңіз деңгейінің жел-шегерме, жел-көтерме ауытқуы **18 см-ге** дейін күтіледі.

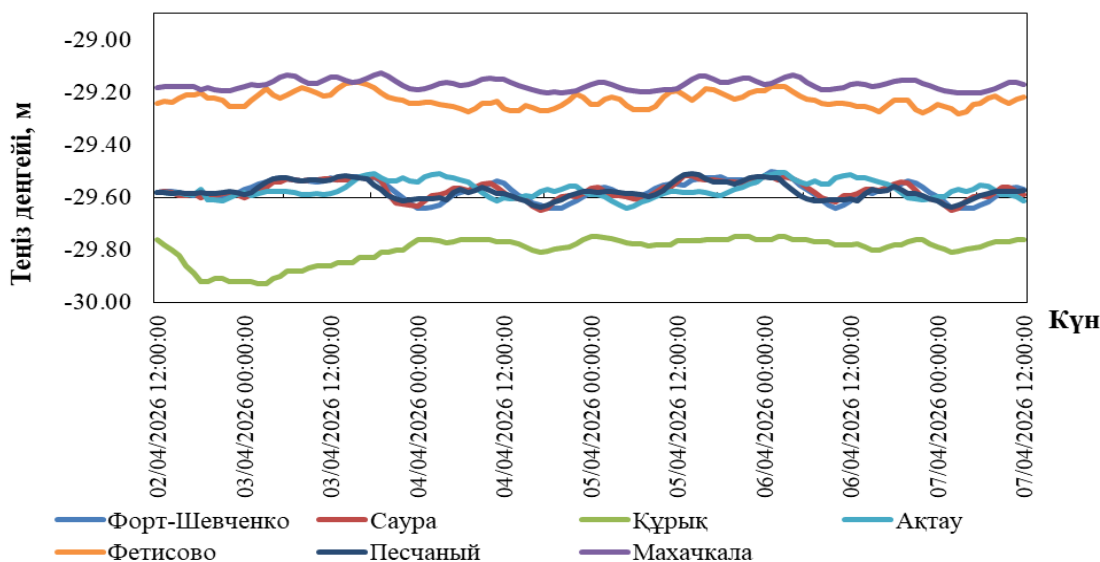

2-сурет. Орта Каспий пункттеріндегі теңіз деңгейінің болжамы

2026 Ж. 02 – 07 СӘУІР АРАЛЫҒЫНА АРНАЛҒАН КАСПИЙ ТЕҢІЗІНІҢ СОЛТҮСТІК БӨЛІГІ ДЕҢГЕЙІНІҢ ЖӘНЕ ЖЕЛШЕГЕРМЕ- ЖЕЛКӨТЕРМЕ ҚҰБЫЛЫСТАРЫНЫҢ БОЛЖАМЫ

ТЕҢІЗ ДЕҢГЕЙІ.

Қарастырылған уақыт аралығында теңіз деңгейінің минус 29,30 м шамасында ауытқуы күтілуде. Теңіз деңгейінің ауытқу диапазоны минус 29,01 м-ден минус 29,70 м аралығында болуы мүмкін.

3-суретте Каспий теңізінің Солтүстік бөлігіндегі әртүрлі нүктелердегі теңіз деңгейінің болжамды мәндерінің графигі көрсетілген.

ЖЕЛШЕГЕРМЕ-ЖЕЛКӨТЕРМЕ ҚҰБЫЛЫСТАР.

Құлалы, Тюлений, Пешной аймағында желшегерме және желкөтерме құбылыстары күтілмейді, теңіз деңгейінің ауытқуы **14 см-ден аспайды.**

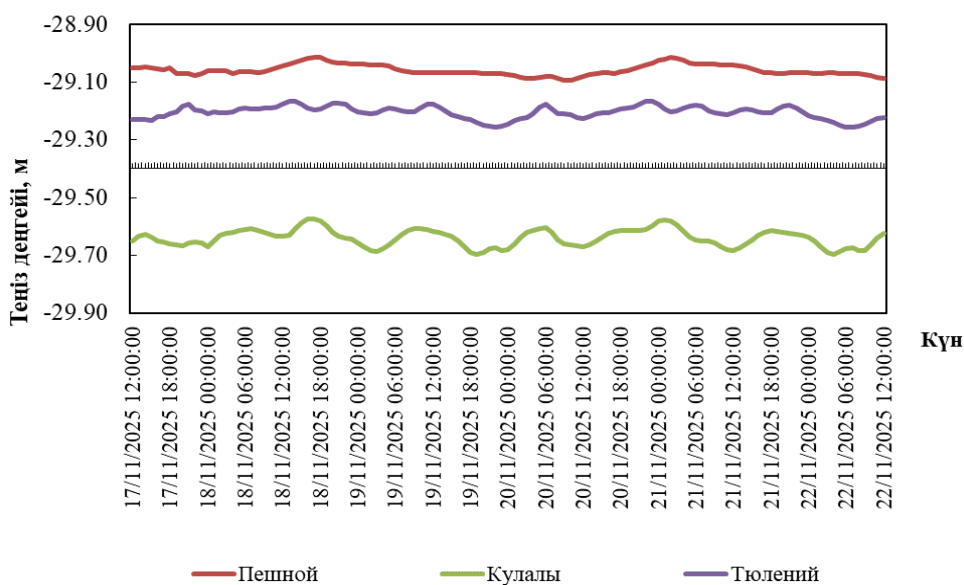

3-сурет. Солтүстік Каспий пункттеріндегі теңіз деңгейінің болжамы

ҚАЗАҚСТАН ЖАҒАЛАУЫНЫҢ ӘРТҮРЛІ ПУНКТТЕРІНДЕ БОЛАТЫН ТЕҢІЗ ДЕҢГЕЙІНІҢ БОЛЖАМАЛЫ МӘНДЕРІ

Пункттың атауы	Ең жоғары		Ең төмен		Орташа
	теңіз деңгейі, см (БЖ м)	күні, уақыты. ГОУ*	теңіз деңгейі, см (БЖ м)	күні, уақыты. ГОУ*	теңіз деңгейі, см (БЖ м)
Орта Каспий					
Форт Шевченко	-150 (-29,50)	06/04/2026 01:00:00	-164 (-29,64)	07/04/2026 05:00:00	-157 (-29,57)
Саура	-152 (-29,52)	05/04/2026 13:00:00	-165 (-29,65)	04/04/2026 17:00:00	-157 (-29,57)
Құрық	-175 (-29,75)	05/04/2026 01:00:00	-193 (-29,93)	03/04/2026 02:00:00	-180 (-29,80)
Ақтау	-151 (-29,51)	06/04/2026 02:00:00	-164 (-29,64)	05/04/2026 05:00:00	-157 (-29,57)
Фетисово	-116 (-29,16)	03/04/2026 15:00:00	-128 (-29,28)	07/04/2026 03:00:00	-123 (-29,23)
Песчаный	-151 (-29,51)	05/04/2026 14:00:00	-164 (-29,64)	04/04/2026 17:00:00	-158 (-29,58)
Махачкала	-113 (-29,13)	03/04/2026 19:00:00	-120 (-29,20)	07/04/2026 05:00:00	-117 (-29,17)
Солтүстік Каспий					
Пешной	-101 (-29,01)	03/04/2026 17:00:00	-109 (-29,09)	05/04/2026 10:00:00	-106 (-29,06)
Кулалы	-157 (-29,57)	03/04/2026 17:00:00	-170 (-29,70)	04/04/2026 19:00:00	-164 (-29,64)
Тюлений	-117 (-29,17)	05/04/2026 23:00:00	-126 (-29,26)	07/04/2026 07:00:00	-120 (-29,20)

ГОУ*- гринвич орташа уақыты

2026 Ж. 26 НАУРЫЗ – 01 СӘУІР АРАЛЫҒЫНДАҒЫ ТЕҢІЗ ДЕҢГЕЙІНІҢ ЖАҒДАЙЫНА ШОЛУ

Қазгидрометтің Пешной, Құлалы аралы теңіз станциялары мен посттарының, сондай-ақ Росгидрометтің (Тюлений аралы) жедел мәліметтері бойынша, Каспий теңізінің солтүстік бөлігінде теңіз деңгейінің орташа мәні минус 29,42 м-ге, ең жоғарғы мәні минус 29,02 м-ге, ең төменгі мәні минус 29,62 м-ге сәйкес келді.

Қазгидрометтің Форт-Шевченко, Ақтау, Фетисово, Саура, Құрық, Песчаный теңіз станциялары мен посттарының және Росгидрометтің (Махачкала) жедел мәліметтері бойынша, Каспий теңізі суы терең бөлігінде деңгейінің орташа мәні минус 29,54 м-ге, ең жоғарғы мәні минус 29,16 м-ге, ең төменгі мәні минус 29,94 м-ге сәйкес келді.

**СОЛТҮСТІК-ШЫҒЫС ЖАҒАЛАУДАҒЫ ЖЕЛШЕГЕРМЕ-ЖЕЛКӨТЕРМЕ
ҚҰБЫЛЫСТАРЫНЫҢ ҚАУІП-ҚАТЕР ӨЛШЕМДЕРІ**

	Көтерілу/Төмендеу, см	Сипаттамасы***	Салдары
Желкөтерме	49	Өте қиын кезең	жағалаудың су басуы 5 км-ге дейін
	60	Қауіпті	бөгеттер мене үйлердің су басуы 10 км дейін
	109	Аса қауіпті	жағалаудың су басуы, бөгеттердің және үйлердің су басуы 10 км астам
Желшегерме	-46	Өте қиын кезең	кішкене кемелердің жүзуінің қиындауы
	-60	Қауіпті	кішкене және орта кемелердің жүзуінің қиындауы
	-104	Аса қауіпті	кемелер қайынға тұрып қалуы мүмкін

**Есептік сипаттамалар "Қазгидромет" РМК-да Каспий теңізінің жағдайына бейімделген Mike 21 Flow Model моделінің гидродинамикалық модулін пайдалану кезінде алынды. Есептеу барысында теңіз деңгейін бақылау мәлеметтері және 24-120 сағаттың қысым алабының сандық болжауы пайдаланылған.*

***Ерекше белгілерді анықтаған кезде жергілікті жағдайлар есепке алынды.*

****Желшегерме-желкөтерме құбылыстары биіктігінің өте қиын кезеңі 50% қамтамасыздықпен, қауіпті - 25% қамтамасыздығымен, аса қауіпті - 2 % қамтамасыздығымен анықталды. Есептеу 1940-2024 жж. Т Пешной деректері бойынша жасалған.*

БЖ – Балтық жүйесі

Бюллетень Каспий теңізінің гидрометеорологиялық зерттеулер басқармасында
құрастырылды

*Мекенжайы: 010000, Астана, Мәңгілік Ел даңғ. 11/1, Тел.: 279-83-12
e-mail: ugmikm@meteo.kz*

Бюллетеньдегі материалдарды пайдаланған кезде міндетті түрде
«Қазгидромет» РМК-ге сілтеме жасау керек.
